

Δ.Ε.
7/84

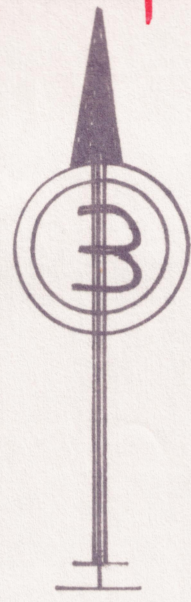

ΕΛΛΗΝΙΚΗ ΔΗΜΟΚΡΑΤΙΑ
ΝΟΜΑΡΧΙΑ ΑΤΤΙΚΗΣ
ΔΙΑΜΕΡΙΣΜΑ ΓΕΩΡΓΙΑ
ΠΟΛΕΟΣ ΓΡΑΦ. ΑΡΓΥΡΟΥΠΟΛΗΣ
ΤΜΗΜΑ Γ.Π. 638/83/55/12-6-14

ΤΟΠΟΓΡΑΦΙΚΟΝ ΔΙΑΓΡΑΜΜΑ
ΕΦΑΡΜΟΓΗΣ Ο.Τ 158 ΒΟΥΛΑΣ ΑΤΤΙΚΗΣ
(Ν. Κάλυμνος)
ΚΛ 1:500

- ΚΑΘΟΡΙΣΜΟΣ ΡΥΜΟΤΟΜΙΚΩΝ ΓΡΑΜΜΩΝ
- Η Ρ.Γ α-β παράλληλος του άξονος Σ1-Σ2 και εις απόστασιν 5,00μ
- Η Ρ.Γ γ-δ παράλληλος του άξονος Σ2-Σ3 και εις απόστασιν 5,00μ
- Ο άξων Σ2-Σ3 προέκτασις του άξονος, που όριζει το Δ.Ε 63/83
- Η Ρ.Γ ε-ζ παράλληλος του άξονος Σ3-Σ4 και εις απόστασιν 5,00μ Τ.Ε 1094/67
- Η Ρ.Γ η-θ-ι, ύπαρχον συρματοπλεγμα και τοίχος εξασφαλίζονται με ΧΨ από τον άξωνα Σ1-Σ4
- Οι άξονες εξασφαλίζονται δια των αναγραφομένων δικοτάσεων

ΑΘΗΝΑΙ 22.6.84

Ο
ΣΥΝΤΑΞΑΣ

Συντάχθηκε σύμφωνα με το Δ/γμα 9-12-61
ΑΡΓΥΡΟΥΠΟΛΙΣ 27/6/84 Φ.Ε.Κ 1514/61
Ο Συντάξας τις Ρυμοτομικας γραμμές

Θ. Γαλαριώτης

ΝΙΚΟΣ
ΠΑΓΩΝΗΣ
ΠΤΥΧΙΟΥΧΟΣ ΥΠΟΜΗΧΑΝΙΚΟΣ ΕΜΠ
ΑΛΚΑΜΕΝΟΥΣ 4-ΑΘΗΝΑΙ
ΤΗΛ. 823.644

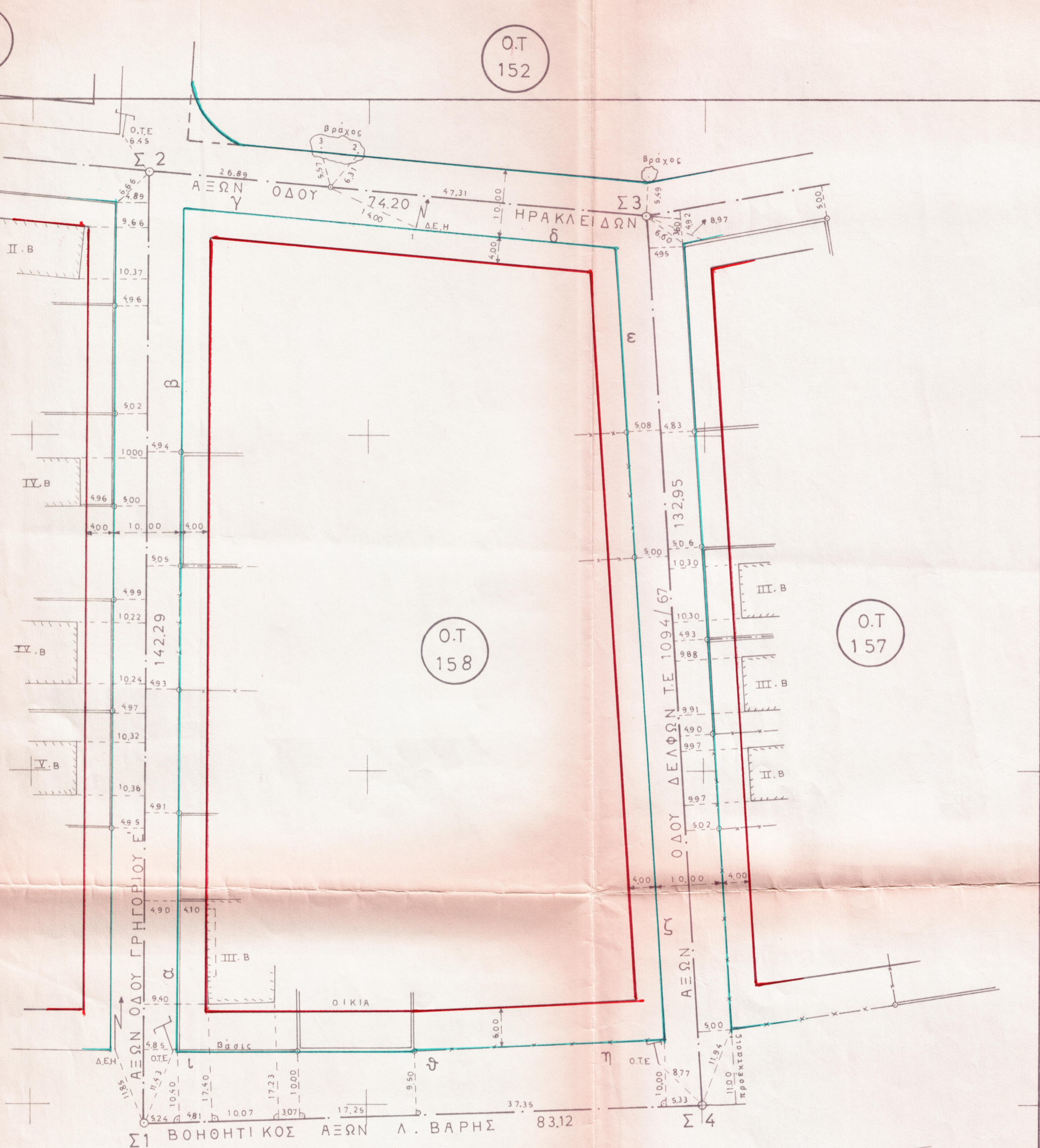

Ο.Τ.
300

Ο.Τ.
283

ΘΕΩΡΗΘΗΚΕ
ΑΡΓΥΡΟΥΠΟΛΙΣ 29/6/84
Ο ΠΡΟΪΣΤΑΜΕΝΟΣ ΤΟΥ Τ.ΤΜΗΜΑΤΟΣ
Γ.Π. ΑΡΓΥΡΟΥΠΟΛΗΣ
Α. Κουτίνας

